

RECIBO DE ENTREGA DE ESCRITURAÇÃO CONTÁBIL DIGITAL

IDENTIFICAÇÃO DO TITULAR DA ESCRITURAÇÃO

NIRE 33211860601	CNPJ 08.106.834/0001-98	
NOME EMPRESARIAL RAFER INDUSTRIA COMERCIO DE ARTEFATOS DE MADEIRA		

IDENTIFICAÇÃO DA ESCRITURAÇÃO

FORMA DA ESCRITURAÇÃO CONTÁBIL Livro Diário (Completo - sem escrituração Auxiliar)	PERÍODO DA ESCRITURAÇÃO 01/01/2022 a 31/12/2022
NATUREZA DO LIVRO Escrituração Contábil Digital do Livro Diário Geral	NÚMERO DO LIVRO 15
IDENTIFICAÇÃO DO ARQUIVO (HASH) D6.05.61.80.A7.64.D9.5A.11.57.CB.A0.31.D4.89.6B.CA.A9.70.23	

ESTE LIVRO FOI ASSINADO COM OS SEGUINTE CERTIFICADOS DIGITAIS:

QUALIFICAÇÃO DO SIGNATARIO	CPF/CNPJ	NOME	Nº SÉRIE DO CERTIFICADO	VALIDADE	RESPONSÁVEL LEGAL
Administrador	86499491772	REGINA CANDIDA DA SILVA CARDOSO AGOSTINHO: 86499491772	8171521443491676209	11/01/2023 a 11/01/2024	Sim
Signatário da ECD com e-CNPJ ou e-PJ	08106834000198	RAFER INDUSTRIA COMERCIO DE ARTEFATOS DE MADEIRA: 08106834000198	4948040113767013609	29/07/2022 a 29/07/2023	Não
Contador	61472441753	SIMONTON ELER DE MELO:61472441753	5520417753319873531	08/06/2022 a 08/06/2023	Não
Contador Responsável Pelo Termo de Verificação para Fins de Substituição da ECD	61472441753	SIMONTON ELER DE MELO:61472441753	5520417753319873531	08/06/2022 a 08/06/2023	-

NÚMERO DO RECIBO:

D6.05.61.80.A7.64.D9.5A.11.57.CB.A0.  
31.D4.89.6B.CA.A9.70.23-4

Escrituração recebida via Internet  
pelo Agente Receptor SERPRO

em 27/04/2023 às 14:16:47

A1.88.91.88.22.CD.7E.FD  
77.57.62.F1.6E.A9.09.04

Considera-se autenticado o livro contábil a que se refere este recibo, dispensando-se a autenticação de que trata o art. 39 da Lei nº 8.934/1994. Este recibo comprova a autenticação.

BASE LEGAL: Decreto nº 1.800/1996, com a alteração do Decreto nº 8.683/2016, e arts. 39, 39-A, 39-B da Lei nº 8.934/1994 com a alteração da Lei Complementar nº 1247/2014.

# TERMOS DE ABERTURA E ENCERRAMENTO



Entidade:	RAFER INDUSTRIA COMERCIO DE ARTEFATOS DE MADEIRA		
Período da Escrituração:	01/01/2022 a 31/12/2022	CNPJ:	08.106.834/0001-98
Número de Ordem do Livro:	15		
Período Selecionado:	01 de Janeiro de 2022 a 31 de Dezembro de 2022		

## TERMO DE ABERTURA

Nome Empresarial	RAFER INDUSTRIA COMERCIO DE ARTEFATOS DE MADEIRA
NIRE	33211860601
CNPJ	08.106.834/0001-98
Número de Ordem	15
Natureza do Livro	Escrituração Contábil Digital do Livro Diário Geral
Município	Valença
Data do arquivamento dos atos constitutivos	04/03/2022
Data de arquivamento do ato de conversão de sociedade simples em sociedade empresária	
Data de encerramento do exercício social	31/12/2022
Quantidade total de linhas do arquivo digital	79907

## TERMO DE ENCERRAMENTO

Nome Empresarial	RAFER INDUSTRIA COMERCIO DE ARTEFATOS DE MADEIRA
Natureza do Livro	Escrituração Contábil Digital do Livro Diário Geral
Número de ordem	15
Quantidade total de linhas do arquivo digital	79907
Data de inicio	01/01/2022
Data de término	31/12/2022

Este documento é parte integrante de escrituração cuja autenticação se comprova pelo recibo de número D6.05.61.80.A7.64.D9.5A.11.57.CB.A0.31.D4.89.6B.CA.A9.70.23-4, nos termos do Decreto nº 8.683/2016.

Este relatório foi gerado pelo Sistema Público de Escrituração Digital – Sped

BALANÇO PATRIMONIAL



Entidade:

RAFER INDUSTRIA COMERCIO DE ARTEFATOS DE MADEIRA

Período da Escrituração:

01/01/2022 a 31/12/2022

CNPJ:

08.106.834/0001-98

Número de Ordem do Livro:

15

Período Selecionado:

01 de Janeiro de 2022 a 31 de Dezembro de 2022

	Descrição	Nota	Saldo Inicial	Saldo Final
	Ativo		R\$ 23.348.308,03	R\$ 31.829.363,53
	Circulante		R\$ 21.071.644,42	R\$ 25.801.213,51
	Disponível	3	R\$ 4.544.149,51	R\$ 6.279.306,80
	Numerários em caixa		R\$ 2.893.644,35	R\$ 189.652,30
	Banco conta movimento		R\$ 5.068,96	R\$ (2.038,76)
	Aplicações		R\$ 1.645.436,20	R\$ 6.091.693,26
	Clientes	4	R\$ 16.031.678,77	R\$ 17.549.887,96
	Recebimentos Pessoa Física e Jurídica		R\$ 16.031.678,77	R\$ 17.549.887,96
	Adiantamento		R\$ 9.876,54	R\$ 15.035,17
	Adiantamentos a Funcionários	6	R\$ 9.876,54	R\$ 15.035,17
	Créditos a receber		R\$ 125.250,18	R\$ 107.403,24
	Créditos Tributários a Receber	6	R\$ 125.250,18	R\$ 107.403,24
	Estoques		R\$ 360.689,42	R\$ 1.849.580,34
	Estoques em trânsito		R\$ 360.689,42	R\$ 1.849.580,34
	Ativo Não Circulante		R\$ 2.276.663,61	R\$ 5.770.402,70
	Realizável a longo prazo		R\$ 0,00	R\$ 3.525.000,00
	Créditos e Valores de Longo Prazo	7	R\$ 0,00	R\$ 3.525.000,00
	Imobilizado	8	R\$ 2.947.421,44	R\$ 3.384.876,89
	Instalações		R\$ 23.880,68	R\$ 23.880,68
	Máquinas, Equipamentos e Ferramentas		R\$ 1.220.139,45	R\$ 1.422.291,92
	Móveis e utensílios		R\$ 25.010,45	R\$ 25.010,45
	Veículos		R\$ 814.190,86	R\$ 814.190,86
	Outras imobilizações		R\$ 864.200,00	R\$ 1.099.502,98
	(-) Depreciação Acumulada	9	R\$ (670.757,83)	R\$ (1.139.474,19)
	(-) Depreciação Acumulada Imobilizado		R\$ (670.757,83)	R\$ (1.139.474,19)
	Contas de compensação		R\$ 0,00	R\$ 257.747,32
	Compensação - Ativo		R\$ 0,00	R\$ 257.747,32
	Compensação - Ativo		R\$ 0,00	R\$ 257.747,32
	Passivo		R\$ 23.348.308,03	R\$ 31.829.363,53
	Circulante		R\$ 3.147.920,34	R\$ 2.715.557,40
	Financiamentos		R\$ 110.079,46	R\$ 58.928,73
	Financiamentos		R\$ 110.079,46	R\$ 58.928,73
	Fornecedores		R\$ 2.660.648,09	R\$ 2.119.247,39
	Pessoa Física e Pessoa Jurídica		R\$ 2.660.648,09	R\$ 2.119.247,39
	Tributos e Contribuições	10	R\$ 327.566,33	R\$ 451.157,17
	Tributos e Contribuições		R\$ 326.174,16	R\$ 449.142,25
	Retenções de Imposto e Contribuições		R\$ 1.392,17	R\$ 2.014,92
	Obrigações com Pessoal		R\$ 49.626,46	R\$ 52.837,53
	Salários		R\$ 44.359,22	R\$ 47.019,81
	Honorários		R\$ 4.637,24	R\$ 4.637,27
	Outras Obrigações		R\$ 630,00	R\$ 1.180,45
	Provisões	11	R\$ 0,00	R\$ 33.386,58
	Provisões		R\$ 0,00	R\$ 33.386,58
	Passivo Não Circulante		R\$ 92.874,23	R\$ (0,00)
	Empréstimo e Financiamentos a Pagar		R\$ 92.874,23	R\$ (0,00)
	Financiamentos		R\$ 92.874,23	R\$ (0,00)
	Patrimônio líquido		R\$ 20.107.513,46	R\$ 28.856.058,81
	Capital Social	12	R\$ 1.500.000,00	R\$ 1.500.000,00
	Capital Social - Subscrição e Integralização		R\$ 1.500.000,00	R\$ 1.500.000,00
	Reservas	13	R\$ 300.000,00	R\$ 1.693.703,79
	Reservas de Lucros / Sobras / Superávits		R\$ 300.000,00	R\$ 1.693.703,79
	Resultados Acumulados - Lucros / Prejuízos	14	R\$ 18.307.513,46	R\$ 25.662.355,02
	Lucros/Prejuízos/Déficits Acumulados		R\$ 18.307.513,46	R\$ 25.662.355,02
	Contas de compensação		R\$ 0,00	R\$ 257.747,32
	Compensação - Passivo		R\$ 0,00	R\$ 257.747,32
	Compensação Passivo		R\$ 0,00	R\$ 257.747,32

Este documento é parte integrante de escrituração cuja autenticação se comprova pelo recibo de número D6.05.61.80.A7.64.D9.5A.11.57.CB.A0.31.D4.89.6B.CA.A9.70.23-4, nos termos do Decreto nº 8.683/2016.

Este relatório foi gerado pelo Sistema Público de Escrituração Digital – Sped

DEMONSTRAÇÃO DE RESULTADO DO EXERCÍCIO



Entidade:

RAFER INDUSTRIA COMERCIO DE ARTEFATOS DE MADEIRA

Período da Escrituração:

01/01/2022 a 31/12/2022

CNPJ:

08.106.834/0001-98

Número de Ordem do Livro:

15

Período Selecionado:

01 de Janeiro de 2022 a 31 de Dezembro de 2022

Descrição	Nota	Saldo anterior	Saldo atual
RECEITA BRUTA		R\$ 0,00	R\$ 21.515.432,94
Receita sobre Vendas		R\$ 0,00	R\$ 21.478.073,61
Receita de serviços		R\$ 0,00	R\$ 37.359,33
(-) (-) DEDUÇÕES DA RECEITA BRUTA		R\$ 0,00	R\$ (5.087.508,84)
(-) Dedução da Receita		R\$ 0,00	R\$ (5.087.508,84)
RECEITA LÍQUIDA		R\$ 0,00	R\$ 16.427.924,10
(-) CUSTO DAS VENDAS/SERVIÇOS		R\$ 0,00	R\$ (5.491.169,29)
(-) Custos Materia-Prima e Insumos		R\$ 0,00	R\$ (4.047.934,15)
(-) Mão de obra direta		R\$ 0,00	R\$ (1.012.850,05)
(-) Pessoal		R\$ 0,00	R\$ (1.012.850,05)
(-) Custo dos Serviços Prestados		R\$ 0,00	R\$ (61.486,90)
(-) Pessoal		R\$ 0,00	R\$ (61.486,90)
(-) Custo das Revenda de Mercadorias		R\$ 0,00	R\$ (21.628,63)
(-) Custo das Mercadorias Revendidas		R\$ 0,00	R\$ (21.628,63)
Estoques Produtos		R\$ 0,00	R\$ 1.448.864,37
(-) Estoque Inicial		R\$ 0,00	R\$ (6.166.793,27)
(-)Estoque Final		R\$ 0,00	R\$ 7.615.657,64
(-) Materiais de consumo indireto		R\$ 0,00	R\$ (55.967,49)
(-) Custos indiretos		R\$ 0,00	R\$ (55.967,49)
(-) Custos com venda		R\$ 0,00	R\$ (1.109.216,62)
(-) Custos c/ Entregas Mercadorias		R\$ 0,00	R\$ (1.109.216,62)
(-) Mão de obra indireta		R\$ 0,00	R\$ (630.949,82)
(-) Pessoal		R\$ 0,00	R\$ (630.949,82)
LUCRO BRUTO		R\$ 0,00	R\$ 10.936.754,81
(-) DESPESAS OPERACIONAIS		R\$ 0,00	R\$ (2.027.588,94)
(-) Despesas com Gestores/Diretoria		R\$ 0,00	R\$ (70.073,43)
(-) Despesas com Empregados		R\$ 0,00	R\$ (270.941,56)
Despesas com Indenizações		R\$ 0,00	R\$ 900,51
(-) Despesas com Encargos Sociais		R\$ 0,00	R\$ (63.380,99)
(-) Despesas com prog. de Alimentação ao Trabalhador		R\$ 0,00	R\$ (80.379,66)
(-) Despesas com Transporte de Empregados		R\$ 0,00	R\$ (1.163,41)
(-) Outras Despesas com Pessoal		R\$ 0,00	R\$ (29.858,20)
(-) Despesas com Serviços de Terceiros		R\$ 0,00	R\$ (63.510,23)
(-) Despesas com Serviços de Terceiros		R\$ 0,00	R\$ (63.510,23)
(-) Despesas com Localização e Funcionamento		R\$ 0,00	R\$ (996.679,94)
(-) Despesas com Localização e Manutenção		R\$ 0,00	R\$ (85.605,22)
(-) Despesas com Expediente		R\$ 0,00	R\$ (2.291,16)
(-) Despesas com Utilização de Equipamentos e Veículos		R\$ 0,00	R\$ (358.823,70)
(-) Despesas com Comunicação		R\$ 0,00	R\$ (6.835,07)
(-) Despesas com Locomoção		R\$ 0,00	R\$ (560,00)
(-) Despesas com Seguros		R\$ 0,00	R\$ (73.848,43)
(-) Despesas com Bens de Uso Próprio		R\$ 0,00	R\$ (468.716,36)
(-) Despesas com Vendas		R\$ 0,00	R\$ (215.815,35)
(-) Publicidade Propaganda e Representação Comercial		R\$ 0,00	R\$ (215.815,35)
(-) Despesas Administrativas Diversas		R\$ 0,00	R\$ (26.610,93)
(-) Outras Despesas		R\$ 0,00	R\$ (26.610,93)
(-) Tributos		R\$ 0,00	R\$ (204.426,75)
(-) Impostos		R\$ 0,00	R\$ (203.382,10)
(-) Contribuições		R\$ 0,00	R\$ (1.044,65)
(-) Despesas com Serviços de Terceiros		R\$ 0,00	R\$ (5.649,00)
DESPESAS FINANCEIRAS LÍQUIDAS		R\$ 0,00	R\$ 103.619,13
Receita Operacional		R\$ 0,00	R\$ 63.195,90
Receita Financeira		R\$ 0,00	R\$ 89.374,61
Receitas com Créditos Tributários		R\$ 0,00	R\$ 86.800,63
Receitas com Depósitos judiciais e Fiscais		R\$ 0,00	R\$ 1.799,98
Receitas Financeiras Diversas		R\$ 0,00	R\$ 774,00
(-) Despesa com Empréstimos e Financiamentos		R\$ 0,00	R\$ (35.568,00)
(-) Despesa Financeira com Financiamentos		R\$ 0,00	R\$ (35.568,00)
(-) Outras Despesas Financeiras		R\$ 0,00	R\$ (13.383,38)
(-) Despesas Financeiras De Encargos Sobre Tributos		R\$ 0,00	R\$ (2.112,53)
(-) Despesas Impostos e Contrib - Trans. Financeiras		R\$ 0,00	R\$ (11.270,85)
RESULTADO OPERACIONAL LÍQUIDO		R\$ 0,00	R\$ 9.012.785,00
RESULTADO ANTES DOS IMPOSTOS		R\$ 0,00	R\$ 9.012.785,00
(-) PROVISÃO PARA IR E CSLL		R\$ 0,00	R\$ (607.943,44)
(-) Impostos e Contribuições Sobre o Lucro		R\$ 0,00	R\$ (607.943,44)
RESULTADO LÍQUIDO		R\$ 0,00	R\$ 8.404.841,56
RESULTADO LÍQUIDO APÓS PARTICIPAÇÕES		R\$ 0,00	R\$ 8.404.841,56

# DEMONSTRAÇÃO DE LUCROS OU PREJUÍZOS ACUMULADOS



Entidade: RAFER INDUSTRIA COMERCIO DE ARTEFATOS DE MADEIRA

Período da Escrituração: 01/01/2022 a 31/12/2022

CNP 08.106.834/0001-98

Número de Ordem do Livro: 15

Período Selecionado: 01 de Janeiro de 2022 a 31 de Dezembro de 2022

Histórico	Código de Aglutinação das Contas de Patrimônio Líquido	
	Lucros/Prejuízos/Déficits Acumulados (R\$)	
Saldo Anterior de Lucros ou Prejuízos Acumulados		18.307.513,46
Resultado Líquido do Exercício		8.404.841,56
Lucro/Prejuízo Distribuídos		(-)1.050.000,00
Saldo final de Lucros ou Prejuízos Acumulados		25.662.355,02
Notas		

**RAFER INDUSTRIA COMERCIO DE ARTEFATOS DE MADEIRA**

CNPJ: 08106834000198

Endereço: RUA JOAQUIM DE MELO ANTUNES, 06, PARTE FUNDOS, BENFICA, VALENÇA-RJ 27600-000,

BENFICA, Valença, RJ

Demonstração do Fluxo de Caixa Direto consolidado de 01/01/2022 até 31/12/2022

Empresas consolidadas: 00004, 00006

Folha: 1

Descrição	Exercício Atual
<b>ATIVIDADES OPERACIONAIS</b>	<b>R\$19.047.267,44</b>
RECEBIMENTO DE CLIENTES	R\$19.047.267,44
RECEBIMENTO DE JUROS	R\$0,00
DUPLICATAS DESCONTADAS	R\$0,00
<b>PAGAMENTOS</b>	<b>(R\$16.077.517,19)</b>
(-)FORNECEDORES	(R\$7.853.680,87)
(-)IMPOSTOS	(R\$3.299.614,75)
(-)SALÁRIOS	(R\$1.387.132,22)
(-)JUROS	(R\$12.089,35)
(-)DESPESAS PAGAS ANTECIPADAMENTE	R\$0,00
(-) TRANSAÇÕES COM PARTES RELACIONADAS	(R\$3.525.000,00)
<b>CAIXA LÍQUIDO CONSUMIDO NAS ATIVIDADES OPERACIONAIS</b>	<b>R\$2.969.750,25</b>
<b>ATIVIDADES DE INVESTIMENTO</b>	
RECONHECIMENTO PELA VENDA DE IMOBILIZADO	(R\$5.000,00)
PAGAMENTO PELA COMPRA DE IMOBILIZADO	(R\$179.592,96)
<b>CAIXA LÍQUIDO CONSUMIDO NAS ATIVIDADES DE INVESTIMENTO</b>	<b>(R\$184.592,96)</b>
<b>ATIVIDADES DE FINANCIAMENTO</b>	
INTEGRALIZAÇÃO / AUMENTO DE CAPITAL	R\$0,00
EMPRÉSTIMO DE CURTO PRAZO	R\$0,00
PAGAMENTO DE DIVIDENDOS	(R\$1.050.000,00)
TRANSAÇÕES COM PARTES RELACIONADAS (ENTRADAS)	R\$0,00
<b>CAIXA LÍQUIDO GERADO NAS ATIVIDADES DE FINANCIAMENTO</b>	<b>(R\$1.050.000,00)</b>
<b>AUMENTO LÍQUIDO NO CAIXA E EQUIVALENTE DE CAIXA</b>	<b>R\$1.735.157,29</b>
<b>SALDO DE CAIXA + EQUIVALENTE DE CAIXA NO ANO ANTERIOR</b>	<b>R\$4.544.149,51</b>
<b>SALDO DE CAIXA + EQUIVALENTE DE CAIXA DO ANO ATUAL</b>	<b>R\$6.279.306,80</b>

SOB AS PENAS DA LEI, DECLARAMOS QUE AS INFORMAÇÕES AQUI CONTIDAS SÃO VERDADEIRAS E NOS RESPONSABILIZAMOS POR TODAS ELAS DE ACORDO COM A DOCUMENTAÇÃO QUE NOS FOI APRESENTADA.

VALENÇA, 31 DE DEZEMBRO DE 2022.

**REGINA CANDIDA DA  
SILVA CARDOSO****AGOSTINHO:86499491772**

REGINA CANDIDA DA SILVA CARDOSO AGOSTINHO

Administrador  
CPF: 86499491772

RG: 07054136-2 Data Expedição:02/12/1986

Assinado de forma digital por REGINA  
CANDIDA DA SILVA CARDOSO  
AGOSTINHO:86499491772

Dados: 2023.05.26 11:46:52 -03'00'

**SIMONTON ELER DE  
MELO:61472441753**

SIMONTON ELER DE MELO

Tec.Contabil  
CPF:614.724.417-53 CRC: 07940906  
RG: 042168070 Expedição:04/07/1977Assinado de forma digital por  
SIMONTON ELER DE  
MELO:61472441753

Dados: 2023.05.26 11:45:38 -03'00'



DEMONSTRAÇÃO DE RESULTADO DO EXERCÍCIO



Entidade:

RAFER INDUSTRIA COMERCIO DE ARTEFATOS DE MADEIRA

Período da Escrituração:

01/01/2022 a 31/12/2022

CNPJ:

08.106.834/0001-98

Número de Ordem do Livro:

15

Período Selecionado:

01 de Janeiro de 2022 a 31 de Dezembro de 2022

Descrição	Nota	Saldo anterior	Saldo atual
RECEITA BRUTA		R\$ 0,00	R\$ 21.515.432,94
Receita sobre Vendas		R\$ 0,00	R\$ 21.478.073,61
Receita de serviços		R\$ 0,00	R\$ 37.359,33
(-) (-) DEDUÇÕES DA RECEITA BRUTA		R\$ 0,00	R\$ (5.087.508,84)
(-) Dedução da Receita		R\$ 0,00	R\$ (5.087.508,84)
RECEITA LÍQUIDA		R\$ 0,00	R\$ 16.427.924,10
(-) CUSTO DAS VENDAS/SERVIÇOS		R\$ 0,00	R\$ (5.491.169,29)
(-) Custos Materia-Prima e Insumos		R\$ 0,00	R\$ (4.047.934,15)
(-) Mão de obra direta		R\$ 0,00	R\$ (1.012.850,05)
(-) Pessoal		R\$ 0,00	R\$ (1.012.850,05)
(-) Custo dos Serviços Prestados		R\$ 0,00	R\$ (61.486,90)
(-) Pessoal		R\$ 0,00	R\$ (61.486,90)
(-) Custo das Revenda de Mercadorias		R\$ 0,00	R\$ (21.628,63)
(-) Custo das Mercadorias Revendidas		R\$ 0,00	R\$ (21.628,63)
Estoques Produtos		R\$ 0,00	R\$ 1.448.864,37
(-) Estoque Inicial		R\$ 0,00	R\$ (6.166.793,27)
(-)Estoque Final		R\$ 0,00	R\$ 7.615.657,64
(-) Materiais de consumo indireto		R\$ 0,00	R\$ (55.967,49)
(-) Custos indiretos		R\$ 0,00	R\$ (55.967,49)
(-) Custos com venda		R\$ 0,00	R\$ (1.109.216,62)
(-) Custos c/ Entregas Mercadorias		R\$ 0,00	R\$ (1.109.216,62)
(-) Mão de obra indireta		R\$ 0,00	R\$ (630.949,82)
(-) Pessoal		R\$ 0,00	R\$ (630.949,82)
LUCRO BRUTO		R\$ 0,00	R\$ 10.936.754,81
(-) DESPESAS OPERACIONAIS		R\$ 0,00	R\$ (2.027.588,94)
(-) Despesas com Gestores/Diretoria		R\$ 0,00	R\$ (70.073,43)
(-) Despesas com Empregados		R\$ 0,00	R\$ (270.941,56)
Despesas com Indenizações		R\$ 0,00	R\$ 900,51
(-) Despesas com Encargos Sociais		R\$ 0,00	R\$ (63.380,99)
(-) Despesas com prog. de Alimentação ao Trabalhador		R\$ 0,00	R\$ (80.379,66)
(-) Despesas com Transporte de Empregados		R\$ 0,00	R\$ (1.163,41)
(-) Outras Despesas com Pessoal		R\$ 0,00	R\$ (29.858,20)
(-) Despesas com Serviços de Terceiros		R\$ 0,00	R\$ (63.510,23)
(-) Despesas com Serviços de Terceiros		R\$ 0,00	R\$ (63.510,23)
(-) Despesas com Localização e Funcionamento		R\$ 0,00	R\$ (996.679,94)
(-) Despesas com Localização e Manutenção		R\$ 0,00	R\$ (85.605,22)
(-) Despesas com Expediente		R\$ 0,00	R\$ (2.291,16)
(-) Despesas com Utilização de Equipamentos e Veículos		R\$ 0,00	R\$ (358.823,70)
(-) Despesas com Comunicação		R\$ 0,00	R\$ (6.835,07)
(-) Despesas com Locomoção		R\$ 0,00	R\$ (560,00)
(-) Despesas com Seguros		R\$ 0,00	R\$ (73.848,43)
(-) Despesas com Bens de Uso Próprio		R\$ 0,00	R\$ (468.716,36)
(-) Despesas com Vendas		R\$ 0,00	R\$ (215.815,35)
(-) Publicidade Propaganda e Representação Comercial		R\$ 0,00	R\$ (215.815,35)
(-) Despesas Administrativas Diversas		R\$ 0,00	R\$ (26.610,93)
(-) Outras Despesas		R\$ 0,00	R\$ (26.610,93)
(-) Tributos		R\$ 0,00	R\$ (204.426,75)
(-) Impostos		R\$ 0,00	R\$ (203.382,10)
(-) Contribuições		R\$ 0,00	R\$ (1.044,65)
(-) Despesas com Serviços de Terceiros		R\$ 0,00	R\$ (5.649,00)
DESPESAS FINANCEIRAS LÍQUIDAS		R\$ 0,00	R\$ 103.619,13
Receita Operacional		R\$ 0,00	R\$ 63.195,90
Receita Financeira		R\$ 0,00	R\$ 89.374,61
Receitas com Créditos Tributários		R\$ 0,00	R\$ 86.800,63
Receitas com Depósitos judiciais e Fiscais		R\$ 0,00	R\$ 1.799,98
Receitas Financeiras Diversas		R\$ 0,00	R\$ 774,00
(-) Despesa com Empréstimos e Financiamentos		R\$ 0,00	R\$ (35.568,00)
(-) Despesa Financeira com Financiamentos		R\$ 0,00	R\$ (35.568,00)
(-) Outras Despesas Financeiras		R\$ 0,00	R\$ (13.383,38)
(-) Despesas Financeiras De Encargos Sobre Tributos		R\$ 0,00	R\$ (2.112,53)
(-) Despesas Impostos e Contrib - Trans. Financeiras		R\$ 0,00	R\$ (11.270,85)
RESULTADO OPERACIONAL LÍQUIDO		R\$ 0,00	R\$ 9.012.785,00
RESULTADO ANTES DOS IMPOSTOS		R\$ 0,00	R\$ 9.012.785,00
(-) PROVISÃO PARA IR E CSLL		R\$ 0,00	R\$ (607.943,44)
(-) Impostos e Contribuições Sobre o Lucro		R\$ 0,00	R\$ (607.943,44)
RESULTADO LÍQUIDO		R\$ 0,00	R\$ 8.404.841,56
RESULTADO LÍQUIDO APÓS PARTICIPAÇÕES		R\$ 0,00	R\$ 8.404.841,56

**RAFER INDUSTRIA COMERCIO DE ARTEFATOS DE MADEIRA**

CNPJ: 08106834000198

Endereço: RUA JOAQUIM DE MELO ANTUNES, 06, PARTE FUNDOS, BENFICA, VALENÇA-RJ 27600-000, BENFICA, Valença, RJ

Análise Econômica e Financeira consolidado de 01/01/2022 até 31/12/2022

Empresas consolidadas: 00004, 00006

Folha:

1

**ENDIVIDAMENTO TOTAL**

PASSIVO CIRCULANTE + PASSIVO NÃO CIRCULANTE (OBRIGAÇÕES A LP)	2.715.557,40	
ATIVO	(31.829.363,53)	= 0,09

QUANTO MENOR, MELHOR. O CAPITAL DE TERCEIROS REPRESENTA 9% DO ATIVO TOTAL.

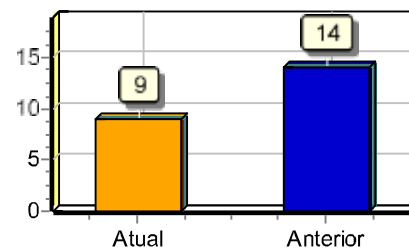

**GRAU DE ENDIVIDAMENTO**

PASSIVO CIRCULANTE + PASSIVO NÃO CIRCULANTE (OBRIGAÇÕES A LP)	2.715.557,40	
PATRIMÔNIO LÍQUIDO	28.856.058,81	= 0,09

QUANTO MENOR, MELHOR. O CAPITAL DE TERCEIROS EQUIVALE A 9% DO CAPITAL PRÓPRIO.

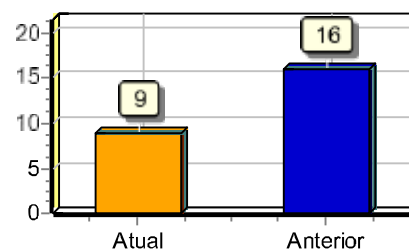

**SOLVÊNCIA GERAL**

ATIVO	(31.829.363,53)	
PASSIVO CIRCULANTE + PASSIVO NÃO CIRCULANTE (OBRIGAÇÕES A LP)	2.715.557,40	= 11,72

QUANTO MAIOR, MELHOR. O INVESTIMENTO TOTAL EQUIVALE A 1172 % DO CAPITAL DE TERCEIROS.

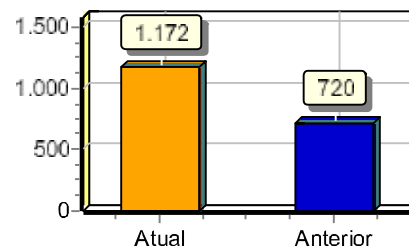

**LIQUIDEZ GERAL**

ATIVO CIRCULANTE + ATIVO REALIZÁVEL A LP	(29.326.213,51)	
PASSIVO CIRCULANTE + PASSIVO NÃO-CIRCULANTE (OBRIGAÇÕES A LP)	2.715.557,40	= 10,80

QUANTO MAIOR, MELHOR. A EMPRESA POSSUI R\$10,80 DE ATIVO CIRCULANTE E ATIVO REALIZÁVEL A LONGO PRAZO PARA CADA R\$1,00 DE DÍVIDA TOTAL.

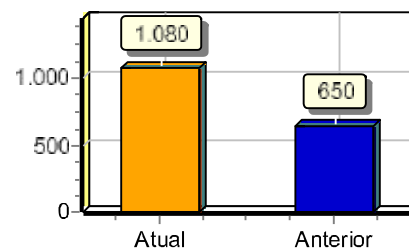

**LIQUIDEZ CORRENTE**

ATIVO CIRCULANTE	(25.801.213,51)	
PASSIVO CIRCULANTE	2.715.557,40	= 9,50

QUANTO MAIOR, MELHOR. A EMPRESA POSSUI R\$9,50 DE ATIVO CIRCULANTE PARA CADA R\$1,00 DE DÍVIDA DE CURTO PRAZO.

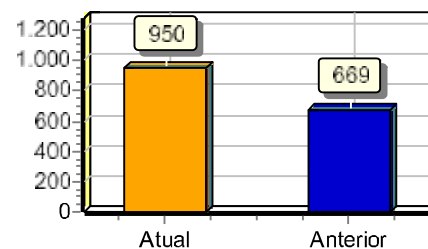



RAFER INDUSTRIA COMERCIO DE ARTEFATOS DE MADEIRA

CNPJ: 08106834000198

Endereço: RUA JOAQUIM DE MELO ANTUNES, 06, PARTE FUNDOS, BENFICA, VALENÇA-RJ 27600-000, BENFICA, Valença, RJ

Análise Econômica e Financeira consolidado de 01/01/2022 até 31/12/2022

Empresas consolidadas: 00004, 00006

Folha:

2

LIQUIDEZ IMEDIATA

ATIVO DISPONÍVEL

(6.279.306,80)

PASSIVO CIRCULANTE

2.715.557,40

= 2,31

QUANTO MAIOR, MELHOR. A EMPRESA POSSUI R\$2,31 DE DISPONIBILIDADES PARA CADA R\$1,00 DE DÍVIDA DE CURTO PRAZO.

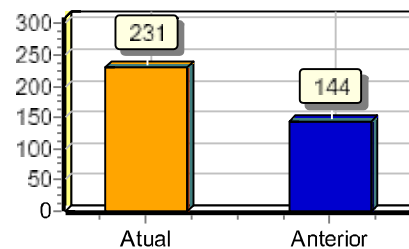

DECLARO, SOB AS PENAS DA LEI, QUE AS INFORMAÇÕES AQUI CONTIDAS, SÃO VERDADEIRAS E ME RESPONSABILIZO POR TODAS ELAS.

DECLARO, SOB AS PENAS DA LEI, QUE AS INFORMAÇÕES AQUI CONTIDAS, REFLETEM A DOCUMENTAÇÃO QUE ME FOI ENTREGUE, SÃO VERDADEIRAS E ME RESPONSABILIZO POR TODAS ELAS.

VALENÇA, 31 DE DEZEMBRO DE 2022.

REGINA CANDIDA DA SILVA CARDOSO

AGOSTINHO:86499491772

REGINA CANDIDA DA SILVA CARDOSO AGOSTINHO

Administrador  
CPF: 86499491772

RG: 07054136-2 Data Expedição:02/12/1986

Assinado de forma digital por  
REGINA CANDIDA DA SILVA  
CARDOSO

AGOSTINHO:86499491772

Dados: 2023.05.26 13:57:50 -03'00'

SIMONTON ELER DE MELO:61472441753

SIMONTON ELER DE MELO

Tec. Contabil

CPF:614.724.417-53 CRC: 07940906

RG: 042168070 Expedição:04/07/1977

Assinado de forma digital por  
SIMONTON ELER DE MELO:61472441753

Dados: 2023.05.26 13:58:34 -03'00'

Ordem	Nota Explicativa
1	<p>A sociedade <b>RAFER INDUSTRIA E COMÉRCIO DE MADEIRAS LTDA</b>., com Matriz estabelecida à Rua Joaquim de Mello Antunes, nº 6 Parte Fundos, Benfica, Centro em Valença -RJ, CEP 27600 -000, devidamente inscrita na JUCERJA sob o nº 332.1186060-1 (novo registro por transformação tipo jurídico), por despacho de 04/03/2022, com inscrição no CNPJ sob o número 08.106.834/0001 -98, tem por objetivo social Fabricação de produtos diversos não especificados anteriormente (código CNAE 3299 -0/99) Matriz, e Filial na rua Joaquim de Mello Antunes, nº 6 - D1, bairro Benfica, em Valença - RJ, CEP 27600 -000, inscrita na JUCERJA sob o nº 339.0176994 -8, inscrição no CNPJ sob o nº 08.106.834/0002 -79, com atividade de Transporte Rodoviário de Carga, exceto produtos perigosos e mudanças, Intermunicipal, interestadual e internacional.</p>
2	<p>As demonstrações contábeis foram elaboradas tendo como base, as diretrizes contábeis, os preceitos da Legislação Comercial - Lei 10406/2002, da Lei Societária 6404/1976 tomando como base as alterações promovidas pela Lei 11638/2007, no que couber ao tipo jurídico societário adotado (Sociedade de Responsabilidade Limitada).</p> <p>Foi obedecido os procedimentos emanados do Pronunciamento Técnico PME - Pequenas e Médias Empresas ITG -1000, emitido pelo Comitê de Pronunciamentos Contábeis -CPC do Conselho Federal de Contabilidade.</p> <p><b>A empresa deixa de apresentar a Demonstração de Resultados Abrangentes (DRA), visto não ter movimento nas contas determinadas na seção 5 da NBC TG-1000.</b></p> <p><b>MOEDA FUNCIONAL DE APRESENTAÇÃO</b> Os itens incluídos nas demonstrações financeiras são mensurados usando a moeda principal do ambiente econômico onde a empresa tem sua atuação (moeda funcional). Assim, as demonstrações financeiras individuais estão apresentadas em Reais (R\$), que é a moeda funcional operada pela empresa.</p> <p><b>EXERCICIO SOCIAL DA EMPRESA</b> O exercício social operacional da empresa é coincidente com o Ano civil, ou seja, as demonstrações abrangem o período iniciado a 1º de janeiro, com término a 31 de dezembro.</p> <p><b>REGIME DE TRIBUTAÇÃO NO AMBITO FEDERAL</b> A empresa optou como forma de tributação sistema de apuração pelo LUCRO PRESUMIDO, conforme estabelecido no Regulamento do Imposto de Renda, Decreto 9580/2018;</p> <p><b>REGIME ADOTADO DE CONTABILIZAÇÃO</b> É adotado o regime de "competência" para escrituração dos registros de Receita, Custos e Despesas. As Receitas são apuradas por meio de notas fiscal de venda de produtos e os serviços de transportes mediante emissão de Conhecimento de Transporte, no ano civil. Os Custos e Despesas tem como base notas fiscais, recibos, guias de pagamento, todos em conformidade com as exigências fisco-legais. Os Direitos e Obrigações estão lançados com seus efetivos valores reais.</p>
3	<p><b>CAIXA E EQUIVALENTES DE CAIXA</b> Nesta rubrica estão inclusos o valor em Caixa (espécie), os Depósitos Bancários, os investimentos de curto prazo de alta liquidez, mantidos com a finalidade atender os compromissos de curto prazo. As aplicações financeiras estão registradas ao custo de aplicação, acrescidos dos rendimentos proporcionais até a data do Balanço, deduzido do IR Fonte sobre estes rendimentos. Os rendimentos estão abaixo da variação dos Certificados de Depósito Bancários Interfinanceiros (CDI) em aproximadamente 75% desta variação, e estão com disponibilidade de uso</p>

Ordem	Nota Explicativa												
	diária.												
4	<p><b>CONTAS A RECEBER</b></p> <p>Correspondem a valores a receber de clientes pela Venda dos Produtos, e Valores a receber dos serviços de fretamento realizados, e que são decorrentes das atividades normais da empresa.</p> <p>Tais valores tem a previsão de recebimento equivalente a 01 (um) a no ou menos, contados da data seguinte ao exercício social da empresa.</p>												
5	<p><b>ESTOQUES</b></p> <p>Compõe o valor dos estoques de Matérias-Primas, Materiais Secundários, Mercadorias para Revenda, e Produtos Acabados para Venda.</p> <p>As Matérias -primas e Materiais Secundários são avaliados ao custo médio de aquisição, diminuído dos impostos recuperáveis (ICMS e IPI). Os produtos acabados para venda estão avaliados ao custo de absorção, considerando a totalidade dos gastos de produção.</p> <p>Os valores são apurados e ajustados mediante inventários periódicos trimestrais.</p>												
6	<p><b>OUTROS CRÉDITOS</b></p> <p>O valor representa o total de Impostos e Créditos Tributários a Receber/Compensar que tem a sua realização e/ou ressarcimento até o exercício seguinte.</p>												
7	<p><b>REALIZÁVEL A LONGO PRAZO</b></p> <p>Estão registrado as transações com Partes relacionadas - mútuos com os sócios controladores, pelo valor histórico da transação, registradas no Longo prazo, visto que não há prazo pactuado para acerto e/ou devolução de tais valores.</p> <p>A informação relevante destas transações leva em conta o Pronunciamento Técnico CPC 05 (R1) e pela Resolução CF 1297/10.</p>												
8	<p><b>IMOBILIZADO</b></p> <p>Estão valorados ao custo de aquisição, sendo que nada do Balanço, os itens que o compõem são:</p> <table><tr><td>- Instalações</td><td>R\$23.880,68</td></tr><tr><td>- Máquinas e Equipamentos</td><td>R\$1.422.291,92</td></tr><tr><td>- Móveis e Utensílios</td><td>R\$25.010,45</td></tr><tr><td>- Veículos</td><td>R\$814.190,86</td></tr><tr><td>- Veículos Arrend.Mercantil</td><td>R\$864.200,00</td></tr><tr><td>- Benfeitorias em Imóveis de 3ºs</td><td>R\$235.302,98</td></tr></table>	- Instalações	R\$23.880,68	- Máquinas e Equipamentos	R\$1.422.291,92	- Móveis e Utensílios	R\$25.010,45	- Veículos	R\$814.190,86	- Veículos Arrend.Mercantil	R\$864.200,00	- Benfeitorias em Imóveis de 3ºs	R\$235.302,98
- Instalações	R\$23.880,68												
- Máquinas e Equipamentos	R\$1.422.291,92												
- Móveis e Utensílios	R\$25.010,45												
- Veículos	R\$814.190,86												
- Veículos Arrend.Mercantil	R\$864.200,00												
- Benfeitorias em Imóveis de 3ºs	R\$235.302,98												
9	<p><b>DEPRECIACÃO ACUMULADA</b></p> <p>Compõe o valor das depreciações do Imobilizado, calculadas pelo método linear, levando-se em consideração a vida útil estimada dos bens, às taxas indicadas pela Legislação do Imposto de Renda, tendo como contrapartida o lançamento a Resultado do Exercício.</p> <p>As taxas anuais praticadas são as seguintes:</p> <table><tr><td>- Instalações</td><td>- 10%</td></tr><tr><td>- Móveis e Utensílios</td><td>- 10%</td></tr><tr><td>- Veículos</td><td>- 20%</td></tr><tr><td>- Veículos Arrend.Mercantil</td><td>- 20%</td></tr><tr><td>- Maquinas e Equipos.</td><td>- 10%</td></tr></table>	- Instalações	- 10%	- Móveis e Utensílios	- 10%	- Veículos	- 20%	- Veículos Arrend.Mercantil	- 20%	- Maquinas e Equipos.	- 10%		
- Instalações	- 10%												
- Móveis e Utensílios	- 10%												
- Veículos	- 20%												
- Veículos Arrend.Mercantil	- 20%												
- Maquinas e Equipos.	- 10%												
10	<p><b>TRIBUTOS E CONTRIBUIÇÕES</b></p> <p>Os impostos são reconhecidos como obrigações pela empresa, compondo neste grupo os recolhimentos a serem feitos a título de Imposto de Renda Pessoa Jurídica, Contribuição Social sobre Lucro Líquido, valores das contribuições ao PIS e COFINS.</p> <p>Também no grupo consta os valores a recolher ao ICMS, tributo estadual. Também contabilizados as retenções do IRRF sobre salários, IRRF sobre serviços prestados por P.Jurídicas, e Retenções das Contribuições Retidas conf. lei 10833</p>												
11	<p><b>PROVISÕES</b></p> <p>Sob este título, estão lançados a provisão das Férias dos funcionários conforme direito adquirido até data encerramento do Balanço, baixando os valores provisionados conforme pagamento destas no período Normal de gozo, ou quando do Rescisório Trabalhista</p>												

## Ordem Nota Explicativa

## 12 PATRIMONIO LÍQUIDO - CAPITAL SOCIAL

O capital social da RAFER INDUSTRIA E COMÉRCIO DE MADEIRAS LTDA., é no valor de R \$1.500.000,00 (um milhão e quinhentos mil reais), totalmente subscrito e integralizado, divididos em 1.500.000 (um milhão e quinhentas mil) quotas.

As quota do Capital Social estão assim distribuídas:

- a) A sócia Sra.Regina Cândida da Silva Cardoso Agostinho, inscrita no CPF sob o nº 864.994.917-72, detém 90% (noventa por cento) do capital, no valor de R\$1.350.000,00 e  
b) O Sócio Sr. Alfredo Agostinho, inscrição no CPF sob o nº 386.09 1.427-87, detém 10% (dez por cento) do Capital, no valor de R\$150.000,00.

## 13 RESERVAS DE CAPITAL E DE LUCROS

Devido ao benefício fiscal que a RAFER INDUSTRIA E COMÉRCIO DE MADEIRAS LTDA, detém junto ao Estado do Rio de Janeiro para apuração do ICMS sobre suas operações, nos moldes da Lei Estadual 6979/2015, está contabilizado neste grupo, o valor do benefício auferido no ano de 2022, que foi no valor de R\$1.393.703,79 (um milhão, trezentos e noventa e três mil, setecentos e três reais e setenta e nove centavos).

Esta Reserva somente poderá ser usada para absorção de prejuízos ou para aumento do Capital social, conforme previsto no art.30 da Lei 12.973/2014 e conforme Pronunciamento Técnico CPC nº 07(R1) da NBC;

Ressalte-se que este procedimento contábil de contabilização teve início a partir do exercício de 2022. Até Exercício anterior, o benefício fiscal era levado a registro em conta de Resultado.

## 14 PATRIMÔNIO LÍQUIDO - LUCROS ACUMULADOS

Sob este título estão registrados os resultados obtidos pela sociedade desde sua fundação. Dela são subtraídos os Lucros Distribuídos, conforme decisão dos Sócios, sendo saldo remanescente mantido até destinação futura.

No exercício de 2022, a entidade obteve um Lucro Líquido de R\$8.404.841,56 oito milhões, quatrocentos e quatro mil, oitocentos e quarenta e um reais e cinquenta e seis centavos), conforme evidenciado na Demonstração de Resultado Econômico do Exercício, e incorporado a este grupo contábil.

Durante o exercício de 2022 a entidade distribuiu o valor de R\$1.050.000,00 (um milhão e cinquenta mil reais) a título de Lucros aos sócios detentores do Capital Social.

## 15 DEMONSTRAÇÃO DE FLUXO DE CAIXA

A Demonstração do Fluxo de Caixa foi elaborada com conformidade com seção 7 da NBC ITG-1000, e foi elaborada com opção do MÉTODO DIRETO.

## 16 EVENTOS SUBSEQUENTES

Os administradores declaram a inexistência de fatos ocorridos subsequentemente à data de encerramento do exercício, que venham a ter efeito relevante sobre a situação Patrimonial ou Financeira da entidade, o que possam provocar efeitos sobre seus resultados futuros.

DECLARAMOS A EXATIDÃO DAS NOTAS EXPLICATIVAS ACIMA, E NOS RESPONSABILIZADOS POR ELAS, EM CONFORMIDADE COM DOCUMENTAÇÃO QUE NOS FOI FORNECEDIDA.

Valença 31 de dezembro de 2022

REGINA CANDIDA DA  
SILVA CARDOSO  
AGOSTINHO:86499491772

REGINA CANDIDA DA SILVA CARDOSO AGOSTINHO  
Administrador  
CPF: 86499491772

Assinado de forma digital por  
REGINA CANDIDA DA SILVA  
CARDOSO  
AGOSTINHO:86499491772  
Dados: 2023.05.26 12:10:59 -03'00'

SIMANTON ELER DE  
MELO:61472441753

SIMANTON ELER DE MELO  
CPF:614.724.417-53 CRC/RJ: 07940906

Assinado de forma digital por  
SIMANTON ELER DE  
MELO:61472441753  
Dados: 2023.05.26 12:11:50  
-03'00'